



ポアイ4大学による連携事業

—安全・安心・健康のための総合プログラムを軸として—



神戸学院大学



神戸女子大学



兵庫医療大学



神戸女子短期大学

親子であそぼう くじらくらぶ

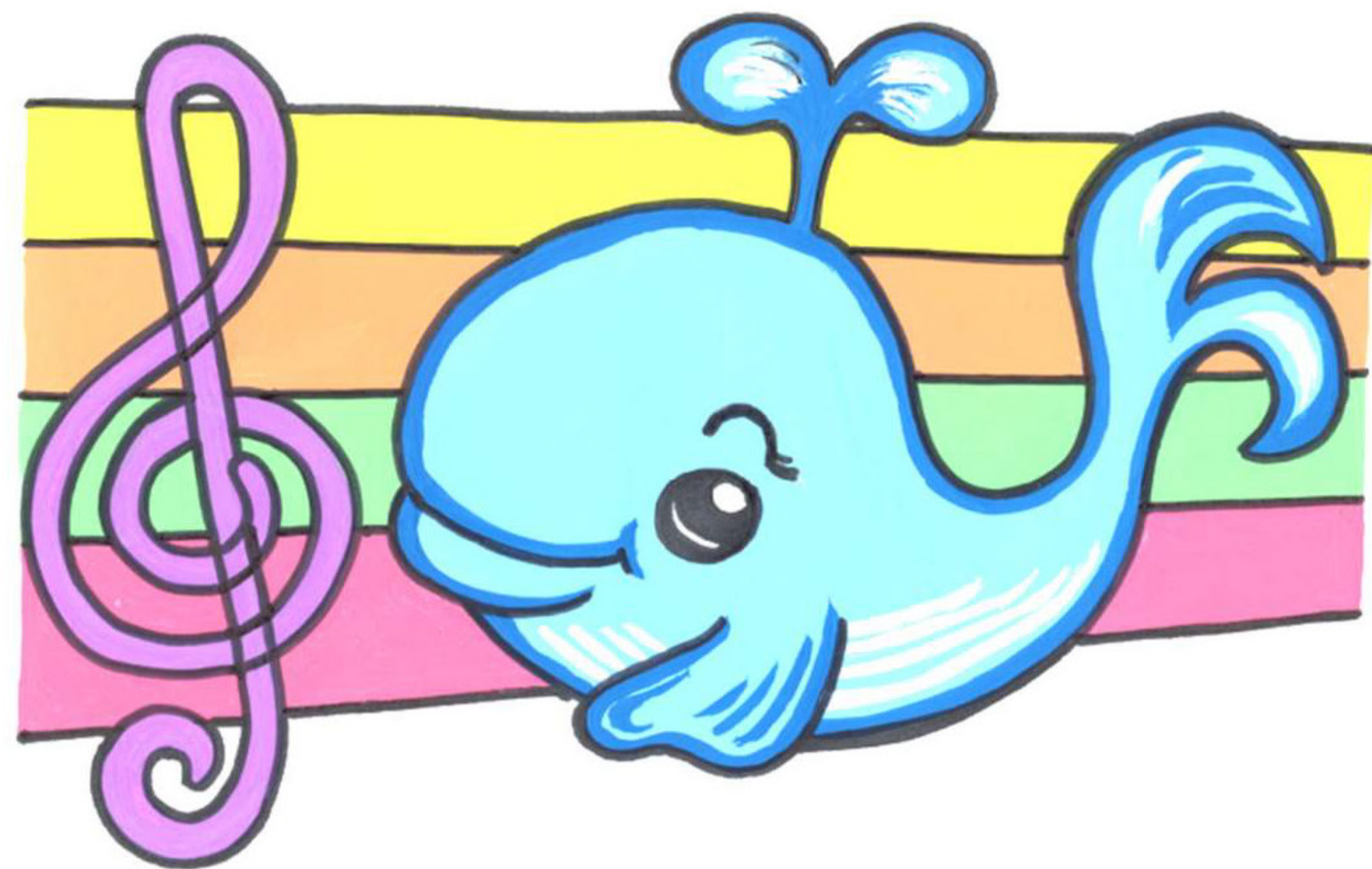

2008年5月より始まったくじらくらぶは16年目を迎えます。
2023年度後期も神戸女子大学ポートアイランドキャンパスにて
地域のみなさまに来て頂けるオープン親子保育を行ないます。
小学校入学前後のお子様と保護者の方ごいっしょに、大学キャン
パス内で週末の楽しいひと時を過ごしませんか？
社会福祉を専攻する学生たちと教員がお待ちしております。

場所：神戸女子大学D館1階や体育ホールなど

- 日時：第1回 10月28日(土) AM 10:00~11:30
 第2回 11月18日(土) AM 10:00~11:30
 第3回 12月9日(土) AM 10:00~11:30
 第4回 1月20日(土) AM 10:00~11:30
 第5回 2月3日(土) AM 10:00~11:30
 第6回 3月2日(土) AM 10:00~11:30

(上記の予定は大学行事等により変更になることもあります)

申込方法:下記アドレス宛に①保護者の方のお名前②お子様のお名前と年齢
を書いて送信して下さい。

毎回実施日の約二週間前にお知らせのメールを送らせて頂きます。
パソコンから送信しますので受信できるよう設定をお願い致します。

1回登録して頂ければ毎回の申し込みは必要ありません。

(但し調理など事前申し込みが必要な場合はメールでお知らせします)

kujiraclub@yg.kobe-wu.ac.jp

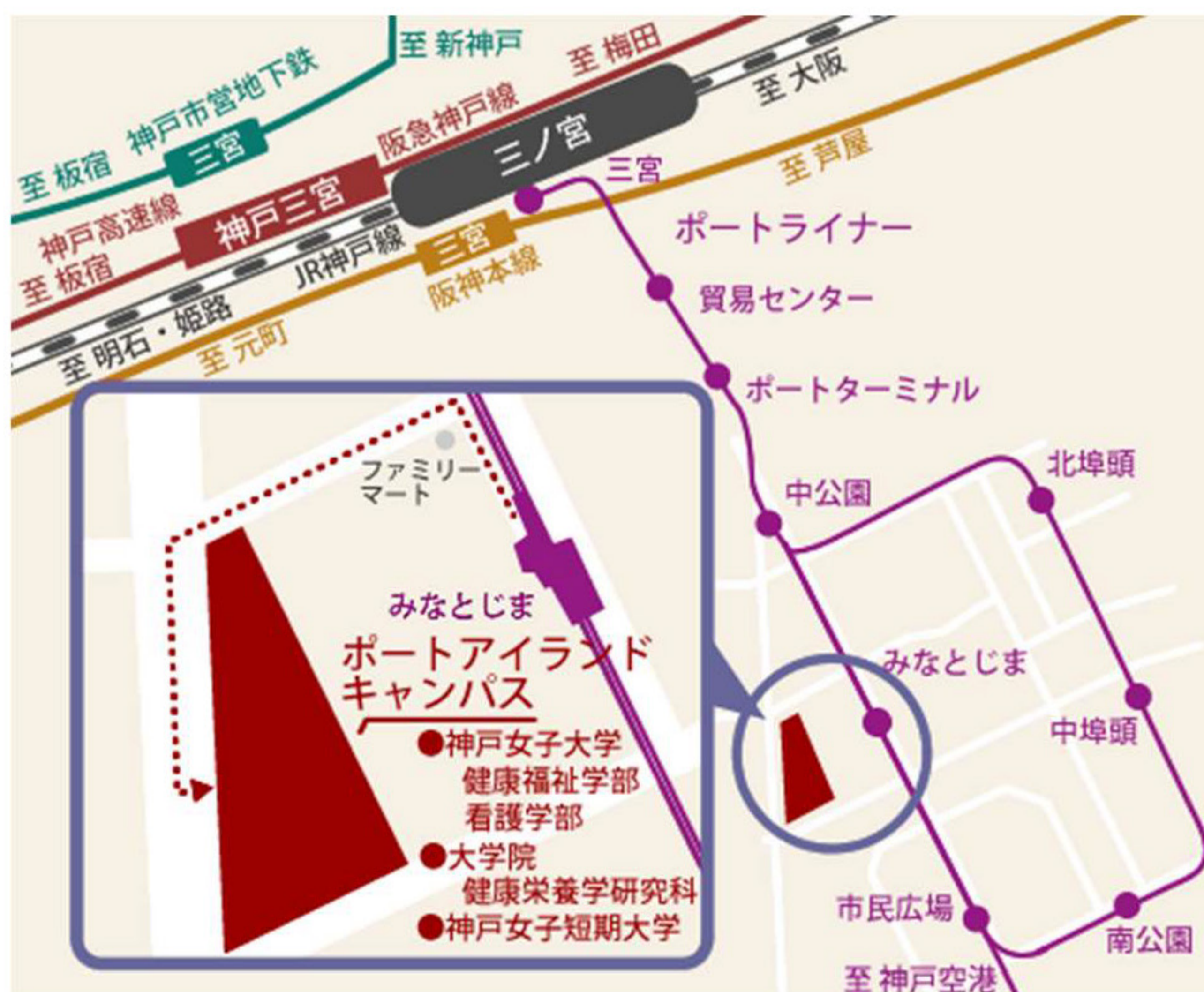

神戸市中央区港島中町4-7-2
神戸女子大学健康福祉学部社会福祉学科
(ポートライナーみなとじま下車徒歩3分)
電話によるお問い合わせはご遠慮下さい。

